

Demande d'examen au cas par cas préalable à la réalisation éventuelle d'une évaluation environnementale

Article R. 122-3 du code de l'environnement

Ce formulaire sera publié sur le site internet de l'autorité environnementale
Avant de remplir cette demande, lire attentivement la notice explicative

Cadre réservé à l'autorité environnementale		
Date de réception :	Dossier complet le :	N° d'enregistrement :

1. Intitulé du projet
Projet d'aménagement du centre de tri de Marignane (13)

2. Identification du (ou des) maître(s) d'ouvrage ou du (ou des) pétitionnaire(s)

2.1 Personne physique

Nom _____ Prénom _____

2.2 Personne morale

Dénomination ou raison sociale SILIM ENVIRONNEMENT

Nom, prénom et qualité de la personne habilitée à représenter la personne morale M. Michel Quilichini, Directeur général SILIM Environnement

RCS / SIRET

0	7	2	8	0	0	6	9	1	0	0	2	1	3
---	---	---	---	---	---	---	---	---	---	---	---	---	---

 Forme juridique SA à conseil d'administration

Joignez à votre demande l'annexe obligatoire n°1

3. Catégorie(s) applicable(s) du tableau des seuils et critères annexé à l'article R. 122-2 du code de l'environnement et dimensionnement correspondant du projet

N° de catégorie et sous-catégorie	Caractéristiques du projet au regard des seuils et critères de la catégorie <i>(Préciser les éventuelles rubriques issues d'autres nomenclatures (ICPE, IOTA, etc.))</i>
1. Installations classées pour la protection de l'environnement b) Autres installations classées pour la protection de l'environnement soumises à enregistrement	Mise en place d'une chaîne de broyage, criblage, déferrailage soumise à la rubrique 2515 à enregistrement pour une puissance installée de 420 kW, et une nouvelle presse à balles et un broyeur associé pour le papier pour une puissance installée de 260 kW

4. Caractéristiques générales du projet

Doivent être annexées au présent formulaire les pièces énoncées à la rubrique 8.1 du formulaire

4.1 Nature du projet, y compris les éventuels travaux de démolition

Le projet consiste à améliorer les capacités de valorisation du site, avec :

- amélioration de la valorisation des encombrants par la mise en place d'une chaîne de broyage, criblage et déferrailage dans le bâtiment C d'une puissance globale de 420 kW ;
- amélioration des rendements de la valorisation de papiers/cartons/plastiques par la mise en place d'une nouvelle presse à balles plus performante et d'un broyeur, pour une puissance globale de 260 kW dans le bâtiment A ;
- reprise de la structure du bâtiment B, avec réfection des casiers de transit des déchets, mise en place d'un auvent pour le stockage des balles et mise en place d'un accès direct dans la cloison entre les bâtiments A et B ;
- déplacement du pont bascule nord du site pour agrandir l'espace à proximité des bâtiments A' et B ;
- déplacement du quai à verre situé au nord du site vers le sud du site, entre le bâtiment C et le bassin de gestion des eaux
- mise en place d'un stockage de balles couvert d'une superficie de 141 m² au sud du site (bâtiment D).

4.2 Objectifs du projet

Les objectifs du projet sont multiples :

- réduire la part de déchets non valorisables envoyée vers des ISD, notamment en lien avec la fermeture annoncée de l'ISDND de Septèmes-les-Vallons en 2022 et la saturation de nombreux ISD ;
- nécessité de trouver des solutions alternatives afin de pouvoir traiter des flux de déchets de plus en plus importants sur la région ;
- améliorer la valorisation des encombrants et les rendements concernant la mise en balles des papiers/cartons/plastiques ;
- assurer la rentabilité des différentes installations présentes sur le site.

4.3 Décrivez sommairement le projet

4.3.1 dans sa phase travaux

Dans sa phase travaux, le projet consiste à :

- mettre en place une chaîne de broyage, criblage et déferraillage des encombrants dans le bâtiment C ;
- reprendre la structure des casiers de transit de déchets dans le bâtiment C afin de laisser une place plus importante pour la mise en place de la chaîne de valorisation des encombrants ;
- reprendre la structure du bâtiment est, avec réfection des casiers de transit des déchets, mettre en place un auvent pour le stockage des balles ainsi qu'un accès entre le bâtiment accueillant la presse à balles et celui pour le transit des déchets ;
- mettre en place une nouvelle presse à balles plus performante et un broyeur dans le bâtiment A ;
- déplacer le pont bascule nord du site pour agrandir l'espace à proximité des bâtiments ;
- déplacer le quai à verre situé au nord du site vers le sud du site, entre le bâtiment C et le bassin de gestion des eaux ;
- mise en place d'un stockage de balles couvert d'une superficie de 141 m² au sud du site (bâtiment D) ;
- mettre à jour la sécurité incendie du site en fonction des nouveaux aménagements (RIA, extincteurs, détection incendie)

Le projet est prévu pour aboutir fin du 4ème trimestre 2019.

4.3.2 dans sa phase d'exploitation

Dans sa phase d'exploitation, le site ne sera que peu modifié :

- les horaires d'ouverture du site resteront inchangés (du lundi au vendredi, de 7h à 12h00 puis de 13h00 à 17h00 et les samedis, de 8h00 à 12h00) ;
- la chaîne de valorisation des encombrants sera gérée par du personnel compétent ;
- il sera recherché la réduction des phénomènes de co-activité par une organisation optimisée des flux.

4.4 A quelle(s) procédure(s) administrative(s) d'autorisation le projet a-t-il été ou sera-t-il soumis ?

La décision de l'autorité environnementale devra être jointe au(x) dossier(s) d'autorisation(s).

Le projet est soumis à enregistrement ICPE et permis de construire pour les différents aménagements projetés

4.5 Dimensions et caractéristiques du projet et superficie globale de l'opération - préciser les unités de mesure utilisées

Grandeurs caractéristiques	Valeur(s)
Puissance installation sur la chaîne de broyage, criblage, déferrailage des encombrants	420 kW
Puissance presse à balles et broyeur associé	260 kW
	Soit au total 680 kW

4.6 Localisation du projet

Adresse et commune(s)
d'implantation

16 Allée de la Palun, 13700
Marignane

Coordonnées géographiques¹

Long. 05° 19' 95" 92 Lat. 43° 40' 47" 03

Pour les catégories 5° a), 6° a), b) et c), 7° a), b) 9° a), b), c), d), 10°, 11° a) b), 12°, 13°, 22°, 32°, 34°, 38° ; 43° a), b) de l'annexe à l'article R. 122-2 du code de l'environnement :

Point de départ :

Long. ___° ___' ___" ___ Lat. ___° ___' ___" ___

Point d'arrivée :

Long. ___° ___' ___" ___ Lat. ___° ___' ___" ___

Communes traversées :

Marignane, Gignac-la-Nerthe, Châteauneuf-les-Martigues, les Pennes-Mirabeau

Joignez à votre demande les annexes n° 2 à 6

4.7 S'agit-il d'une modification/extension d'une installation ou d'un ouvrage existant ?

Oui

Non

4.7.1 Si oui, cette installation ou cet ouvrage a-t-il fait l'objet d'une évaluation environnementale ?

Oui

Non

4.7.2 Si oui, décrivez sommairement les différentes composantes de votre projet et indiquez à quelle date il a été autorisé ?

Le site est autorisé à exploiter par arrêté préfectoral n°95-16/118-1996A du 22 mai 1996, complété par l'arrêté préfectoral n°2013-478PC du 22 janvier 2014 imposant des prescriptions complémentaires suite à l'ajout d'un bâtiment et la création d'un bassin de rétention.

¹ Pour l'outre-mer, voir notice explicative

5. Sensibilité environnementale de la zone d'implantation envisagée

Afin de réunir les informations nécessaires pour remplir le tableau ci-dessous, vous pouvez vous rapprocher des services instructeurs, et vous référer notamment à l'outil de cartographie interactive CARMEN, disponible sur le site de chaque direction régionale.

Le site Internet du ministère en charge de l'environnement vous propose, dans la rubrique concernant la demande de cas par cas, la liste des sites internet où trouver les données environnementales par région utiles pour remplir le formulaire.

Le projet se situe-t-il :	Oui	Non	Lequel/Laquelle ?
Dans une zone naturelle d'intérêt écologique, faunistique et floristique de type I ou II (ZNIEFF) ?	<input checked="" type="checkbox"/>	<input type="checkbox"/>	Partie ouest du site située dans la ZNIEFF de type I PALUN DE MARIGNANE - AIRE DE L'AIGUETTE (identifiant 930020182) et dans la ZNIEFF de type II ÉTANG DE BOLMON - CORDON DU JAÏ - PALUN DE MARIGNANE - BARLATIER - LA CADIÈRE (identifiant 930012442)
En zone de montagne ?	<input type="checkbox"/>	<input checked="" type="checkbox"/>	
Dans une zone couverte par un arrêté de protection de biotope ?	<input type="checkbox"/>	<input checked="" type="checkbox"/>	
Sur le territoire d'une commune littorale ?	<input checked="" type="checkbox"/>	<input type="checkbox"/>	La commune de Marignane est classée en commune littorale du fait de la présence d'un étang salé (étang de Berre)
Dans un parc national, un parc naturel marin, une réserve naturelle (nationale ou régionale), une zone de conservation halieutique ou un parc naturel régional ?	<input type="checkbox"/>	<input checked="" type="checkbox"/>	
Sur un territoire couvert par un plan de prévention du bruit, arrêté ou le cas échéant, en cours d'élaboration ?	<input checked="" type="checkbox"/>	<input type="checkbox"/>	La commune de Marignane est concernée par le plan de prévention du bruit dans l'environnement du territoire Marseille Provence
Dans un bien inscrit au patrimoine mondial ou sa zone tampon, un monument historique ou ses abords ou un site patrimonial remarquable ?	<input type="checkbox"/>	<input checked="" type="checkbox"/>	
Dans une zone humide ayant fait l'objet d'une délimitation ?	<input type="checkbox"/>	<input checked="" type="checkbox"/>	

Dans une commune couverte par un plan de prévention des risques naturels prévisibles (PPRN) ou par un plan de prévention des risques technologiques (PPRT) ? Si oui, est-il prescrit ou approuvé ?	<input checked="" type="checkbox"/>	<input type="checkbox"/>	PPR inondation approuvé, PPR mouvements de terrain approuvé et PPR argiles approuvé. Plan de prévention des risques technologiques de l'établissement Stogaz
Dans un site ou sur des sols pollués ?	<input checked="" type="checkbox"/>	<input type="checkbox"/>	Site inventorié dans la base de données Basias pour les activités de Silim Environnement. Fiche descriptive détaillée du site Basias (identifiant PAC1314454) disponible en annexe.
Dans une zone de répartition des eaux ?	<input type="checkbox"/>	<input checked="" type="checkbox"/>	
Dans un périmètre de protection rapprochée d'un captage d'eau destiné à la consommation humaine ou d'eau minérale naturelle ?	<input type="checkbox"/>	<input checked="" type="checkbox"/>	
Dans un site inscrit ?	<input type="checkbox"/>	<input checked="" type="checkbox"/>	
Le projet se situe-t-il, dans ou à proximité :	Oui	Non	Lequel et à quelle distance ?
D'un site Natura 2000 ?	<input checked="" type="checkbox"/>	<input type="checkbox"/>	Site Natura 2000 le plus proche "Marais et zones humides liés à l'étang de Berre" (identifiant FR9301597) à environ 85 m à l'ouest du site
D'un site classé ?	<input type="checkbox"/>	<input checked="" type="checkbox"/>	Site classé le plus proche à environ 2,75 km (massif de la Nerthe)

6. Caractéristiques de l'impact potentiel du projet sur l'environnement et la santé humaine au vu des informations disponibles

6.1 Le projet envisagé est-il susceptible d'avoir les incidences notables suivantes ?

Veillez compléter le tableau suivant :

Incidences potentielles		Oui	Non	De quelle nature ? De quelle importance ? <i>Appréciez sommairement l'impact potentiel</i>
Ressources	Engendre-t-il des prélèvements d'eau ? Si oui, dans quel milieu ?	<input checked="" type="checkbox"/>	<input type="checkbox"/>	La consommation d'eau potable sur site est d'actuellement 150 m3/an (depuis le réseau d'adduction communal), réservée aux besoins des employés et au nettoyage du site. Les modifications envisagées sur le site ne modifieront pas la consommation d'eau sur le site.
	Impliquera-t-il des drainages / ou des modifications prévisibles des masses d'eau souterraines ?	<input type="checkbox"/>	<input checked="" type="checkbox"/>	
	Est-il excédentaire en matériaux ?	<input type="checkbox"/>	<input checked="" type="checkbox"/>	
	Est-il déficitaire en matériaux ? Si oui, utilise-t-il les ressources naturelles du sol ou du sous-sol ?	<input type="checkbox"/>	<input checked="" type="checkbox"/>	
Milieu naturel	Est-il susceptible d'entraîner des perturbations, des dégradations, des destructions de la biodiversité existante : faune, flore, habitats, continuités écologiques ?	<input type="checkbox"/>	<input checked="" type="checkbox"/>	Le site est inclus dans 2 ZNIEFF et proche d'une zone Natura 2000 ; cependant, le site de Silim Environnement est déjà artificialisé et les modifications envisagées n'entraînent pas de perte de biodiversité. De plus, les seuls rejets atmosphériques du site sont des poussières. Des mesures sont prises pour réduire les envols (cloisons, activités en bâtiment). Les rejets aqueux (eaux pluviales et eaux usées) sont pré-traitées avant de rejoindre le réseau communal séparatif.
	Si le projet est situé dans ou à proximité d'un site Natura 2000, est-il susceptible d'avoir un impact sur un habitat / une espèce inscrit(e) au Formulaire Standard de Données du site ?	<input type="checkbox"/>	<input checked="" type="checkbox"/>	La fiche descriptive du site Natura 2000 "Marais et zones humides liés à l'étang de Berre" est disponible en annexe. Les principales espèces du site sont des chauve-souris, des insectes et un reptile. Ces espèces ne sont pas retrouvées sur site ou simplement de passage. De plus, les seuls rejets atmosphériques du site sont des poussières. Des mesures sont prises pour réduire les envols (cloisons, activités en bâtiment). Les rejets aqueux (eaux pluviales et eaux usées) sont pré-traitées avant de rejoindre le réseau communal séparatif.

	Est-il susceptible d'avoir des incidences sur les autres zones à sensibilité particulière énumérées au 5.2 du présent formulaire ?	<input type="checkbox"/>	<input checked="" type="checkbox"/>	
	Engendre-t-il la consommation d'espaces naturels, agricoles, forestiers, maritimes ?	<input type="checkbox"/>	<input checked="" type="checkbox"/>	
Risques	Est-il concerné par des risques technologiques ?	<input type="checkbox"/>	<input checked="" type="checkbox"/>	
	Est-il concerné par des risques naturels ?	<input checked="" type="checkbox"/>	<input type="checkbox"/>	Aléa retrait/gonflement des argiles faible
	Engendre-t-il des risques sanitaires ? Est-il concerné par des risques sanitaires ?	<input type="checkbox"/> <input type="checkbox"/>	<input checked="" type="checkbox"/> <input checked="" type="checkbox"/>	
Nuisances	Engendre-t-il des déplacements/des trafics	<input checked="" type="checkbox"/>	<input type="checkbox"/>	Le trafic actuel généré par le centre de tri est d'environ 53 camions par jour ; les modifications envisagées entraîneront une augmentation de trafic entre 6 et 7 camions par jour.
	Est-il source de bruit ? Est-il concerné par des nuisances sonores ?	<input checked="" type="checkbox"/> <input checked="" type="checkbox"/>	<input type="checkbox"/> <input type="checkbox"/>	Les bruits du centre de tri sont liés à la manipulation des objets à trier et à ranger dans l'alvéole correspondante, la circulation des engins et la circulation des véhicules. Les dernières mesures réalisées en 2013 ont donné un résultat conforme à la réglementation en vigueur ; les données techniques des fournisseurs garantissent le respect des seuils réglementaires. Des mesures de bruits en limite de propriété seront réalisées à la mise en place de la nouvelle installation

	<p>Engendre-t-il des odeurs ?</p> <p>Est-il concerné par des nuisances olfactives ?</p>	<input type="checkbox"/>	<input checked="" type="checkbox"/>	<p>Concernant les odeurs, aucun déchet fermentescible n'est accepté sur le site et aucune plainte de voisinage n'a été soulevée à ce sujet.</p>
	<p>Engendre-t-il des vibrations ?</p> <p>Est-il concerné par des vibrations ?</p>	<input checked="" type="checkbox"/>	<input type="checkbox"/>	<p>Le site, de par ses équipements, est susceptible de générer de faibles vibrations. Des mesures sont néanmoins prises pour limiter ces vibrations (dalle béton sous équipements, calage optimal de ces derniers).</p>
	<p>Engendre-t-il des émissions lumineuses ?</p> <p>Est-il concerné par des émissions lumineuses ?</p>	<input checked="" type="checkbox"/>	<input type="checkbox"/>	<p>Le site, de nature industrielle, possède un éclairage en période de pénombre pour assurer la sécurité des opérations.</p> <p>Il existe également d'autres sites susceptibles de générer de la lumière à proximité du site, et des candélabres sont disponibles sur l'allée de la Pallun.</p>
Emissions	<p>Engendre-t-il des rejets dans l'air ?</p>	<input checked="" type="checkbox"/>	<input type="checkbox"/>	<p>Les installations pourront générer des envols de poussières durant les opérations de broyage des encombrants notamment. Il est cependant à noter que ces opérations sont réalisées dans un bâtiment semi-fermé afin de limiter ces envols.</p>
	<p>Engendre-t-il des rejets liquides ?</p> <p>Si oui, dans quel milieu ?</p>	<input checked="" type="checkbox"/>	<input type="checkbox"/>	<p>Le site rejette ses eaux pluviales après régulation dans un bassin dédié et prétraitement dans un séparateur à hydrocarbures et débourbeur dans le réseau communal dédié.</p> <p>Les eaux usées domestiques du site sont envoyées vers le réseau communal d'eaux usées.</p> <p>Il est à noter que les modifications envisagées sur le site n'entraînent pas de modification de ces flux.</p>
	<p>Engendre-t-il des effluents ?</p>	<input type="checkbox"/>	<input checked="" type="checkbox"/>	<p>Il n'y a pas d'eaux usées de process sur site.</p>
	<p>Engendre-t-il la production de déchets non dangereux, inertes, dangereux ?</p>	<input checked="" type="checkbox"/>	<input type="checkbox"/>	<p>Les déchets générés par le site dans son fonctionnement actuel et projeté sont :</p> <ul style="list-style-type: none"> - des déchets de bureaux enlevés par le propreté urbaine les lundis et vendredis ; - des refus (volume : 12 tonnes) envoyés vers l'ISDND <p>Il est à noter que les véhicules sont en entretien externe intégral, les déchets sont gérés par le fournisseur.</p>

Patrimoine / Cadre de vie / Population	Est-il susceptible de porter atteinte au patrimoine architectural, culturel, archéologique et paysager ?	<input type="checkbox"/>	<input checked="" type="checkbox"/>	
	Engendre-t-il des modifications sur les activités humaines (agriculture, sylviculture, urbanisme, aménagements), notamment l'usage du sol ?	<input type="checkbox"/>	<input checked="" type="checkbox"/>	

6.2 Les incidences du projet identifiées au 6.1 sont-elles susceptibles d'être cumulées avec d'autres projets existants ou approuvés ?

Oui Non Si oui, décrivez lesquelles :

Il existe un projet de mise en place d'un bâtiment d'entrepôts/bureaux, accessible par l'allée de la Pallun, non classé au titre des ICPE selon nos connaissances actuelles. Ce bâtiment engendrera un trafic supplémentaire d'environ 100 véhicules légers par jour.

Ainsi, le trafic cumulé sur l'allée de la Pallun est d'environ 160 véhicules par jour.

6.3 Les incidences du projet identifiées au 6.1 sont-elles susceptibles d'avoir des effets de nature transfrontière ?

Oui Non Si oui, décrivez lesquels :

6.4 Description, le cas échéant, des mesures et des caractéristiques du projet destinées à éviter ou réduire les effets négatifs notables du projet sur l'environnement ou la santé humaine (pour plus de précision, il vous est possible de joindre une annexe traitant de ces éléments) :

7. Auto-évaluation (facultatif)

Au regard du formulaire rempli, estimez-vous qu'il est nécessaire que votre projet fasse l'objet d'une évaluation environnementale ou qu'il devrait en être dispensé ? Expliquez pourquoi.

Compte tenu du projet (mise en place d'équipements supplémentaires ou en remplacement d'anciens, peu de travaux hormis la réfection de bâtiments, déchets réceptionnés similaires à l'activité actuelle) et du contexte (site déjà en activité) il n'apparaît pas nécessaire de réaliser une évaluation environnementale.

8. Annexes

8.1 Annexes obligatoires

Objet		
1	Document CERFA n°14734 intitulé « informations nominatives relatives au maître d'ouvrage ou pétitionnaire » - non publié ;	<input checked="" type="checkbox"/>
2	Un plan de situation au 1/25 000 ou, à défaut, à une échelle comprise entre 1/16 000 et 1/64 000 (Il peut s'agir d'extraits cartographiques du document d'urbanisme s'il existe) ;	<input checked="" type="checkbox"/>
3	Au minimum, 2 photographies datées de la zone d'implantation, avec une localisation cartographique des prises de vue, l'une devant permettre de situer le projet dans l'environnement proche et l'autre de le situer dans le paysage lointain ;	<input checked="" type="checkbox"/>
4	Un plan du projet <u>ou</u> , pour les travaux, ouvrages ou aménagements visés aux catégories 5° a), 6°a), b) et c), 7°a), b), 9°a), b), c), d), 10°, 11°a), b), 12°, 13°, 22°, 32, 38° ; 43° a) et b) de l'annexe à l'article R. 122-2 du code de l'environnement un projet de tracé ou une enveloppe de tracé ;	<input checked="" type="checkbox"/>
5	Sauf pour les travaux, ouvrages ou aménagements visés aux 5° a), 6°a), b) et c), 7° a), b), 9°a), b), c), d), 10°, 11°a), b), 12°, 13°, 22°, 32, 38° ; 43° a) et b) de l'annexe à l'article R. 122-2 du code de l'environnement : plan des abords du projet (100 mètres au minimum) pouvant prendre la forme de photos aériennes datées et complétées si nécessaire selon les évolutions récentes, à une échelle comprise entre 1/2 000 et 1/5 000. Ce plan devra préciser l'affectation des constructions et terrains avoisinants ainsi que les canaux, plans d'eau et cours d'eau ;	<input checked="" type="checkbox"/>
6	Si le projet est situé dans un site Natura 2000, un plan de situation détaillé du projet par rapport à ce site. Dans les autres cas, une carte permettant de localiser le projet par rapport aux sites Natura 2000 sur lesquels le projet est susceptible d'avoir des effets.	<input checked="" type="checkbox"/>

8.2 Autres annexes volontairement transmises par le maître d'ouvrage ou pétitionnaire

Veillez compléter le tableau ci-joint en indiquant les annexes jointes au présent formulaire d'évaluation, ainsi que les parties auxquelles elles se rattachent

Objet
Annexe 7 : fiche descriptive du site Basias PAC1314454
Annexe 8 : plan du site actuel
Annexe 9 : fiche descriptive du site Natura 2000 "Marais et zones humides liés à l'étang de Berre"

9. Engagement et signature

Je certifie sur l'honneur l'exactitude des renseignements ci-dessus

Fait à Marignane

le, 21/06/2019

Signature



ANNEXES

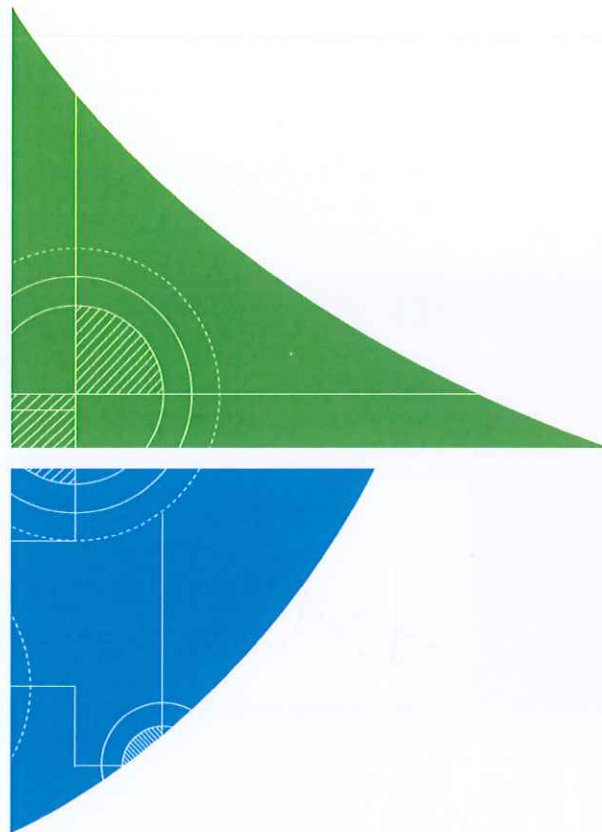

Annexe 1. Informations nominatives relatives au maître d'ouvrage ou pétitionnaire

Cette annexe contient 2 pages.



Ministère chargé
de
l'environnement

Annexe n°1 à la demande d'examen au cas par cas préalable à la réalisation d'une étude d'impact

Informations nominatives relatives au maître d'ouvrage ou pétitionnaire À JOINDRE AU FORMULAIRE CERFA N° 14734

**NOTA : CETTE ANNEXE DOIT FAIRE L'OBJET D'UN DOCUMENT NUMÉRISÉ PARTICULIER
LORSQUE LA DEMANDE D'EXAMEN AU CAS PAR CAS EST ADRESSÉE À L'AUTORITÉ ENVIRONNEMENTALE
PAR VOIE ÉLECTRONIQUE**

Personne physique

Adresse

Numéro

Extension

Nom de la voie

Code Postal

Localité

Pays

Tél

Fax

Courriel

@

Personne morale

Adresse du siège social

Numéro

58

Extensio
n

Nom de la voie

Avenue de Boisbaudran

Code postal

1 3 0 1 5

Localité

MARSEILLE

Pays

FRANCE

Tél

491034757

Fax

Courriel

michel.quilichini

@eauxdemarseille.fr

Personne habilitée à fournir des renseignements sur la présente demande

Nom

JONCOUR

Prénom

Yann

Qualité

Directeur TRI

Tél

625125286

Fax

Courriel

yann.joncour

@eauxdemarseille.fr

En cas de co-maîtrise d'ouvrage, listez au verso l'ensemble des maîtres d'ouvrage.

Co-maîtrise d'ouvrage

Annexe 2. Plan de situation au 1/25 000ème

Cette annexe contient 1 page.

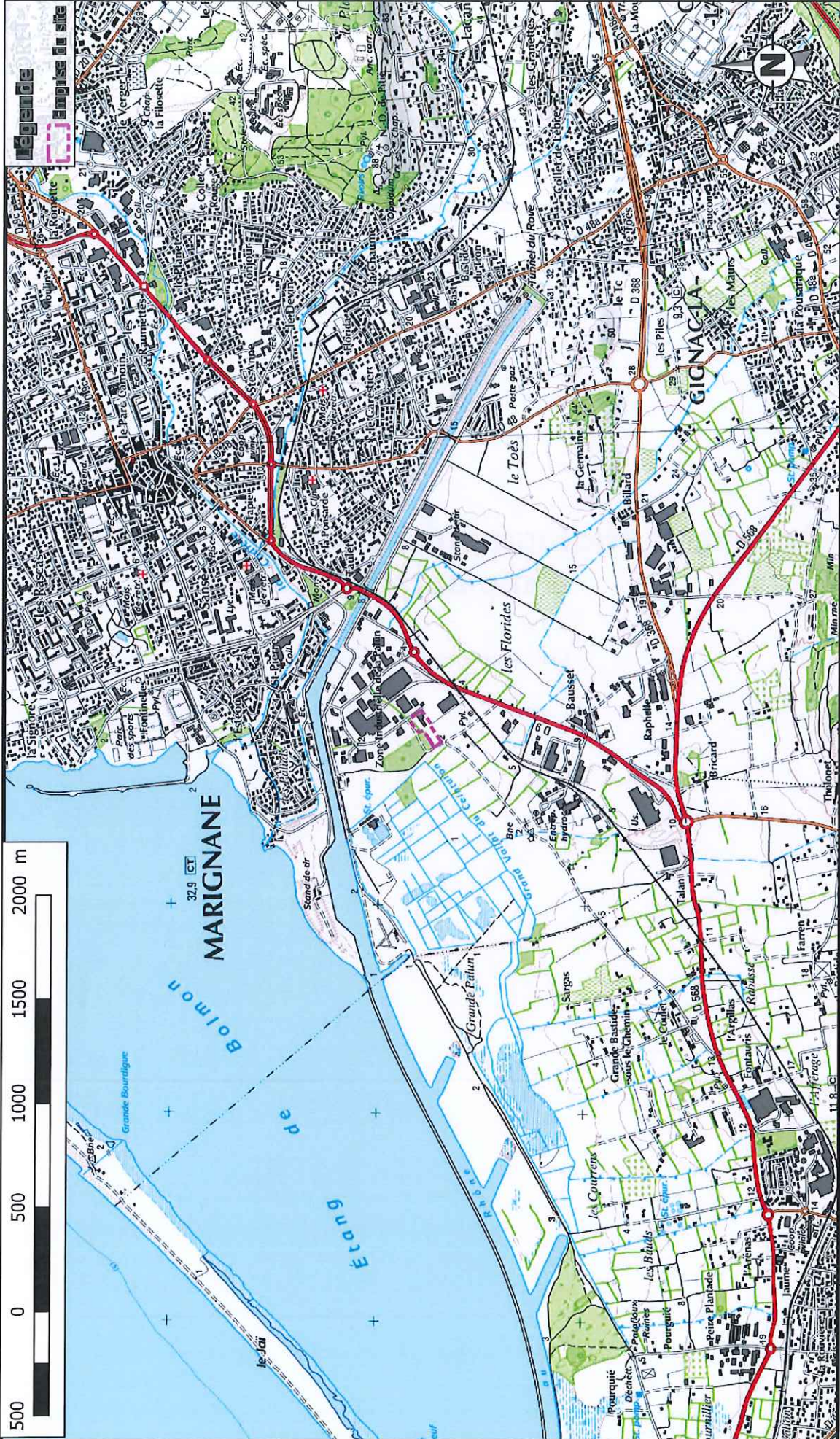

SILIM ENVIRONNEMENT - centre de tri Marignane

CACISE191647
RACISE03786
ANN 2

Plan de situation au 1 : 25 000ème

Annexe 3. Photographies datées de la zone d'implantation

Cette annexe contient 1 page.

Entrée principale



Entrée secondaire / quai à verre



Bâtiment presse et stockage



Bâtiment de stockage



Date des prises de vue : 14 mai 2019

Annexe 4. Plan du projet au 1/750^{ème}

Cette annexe contient 1 page.

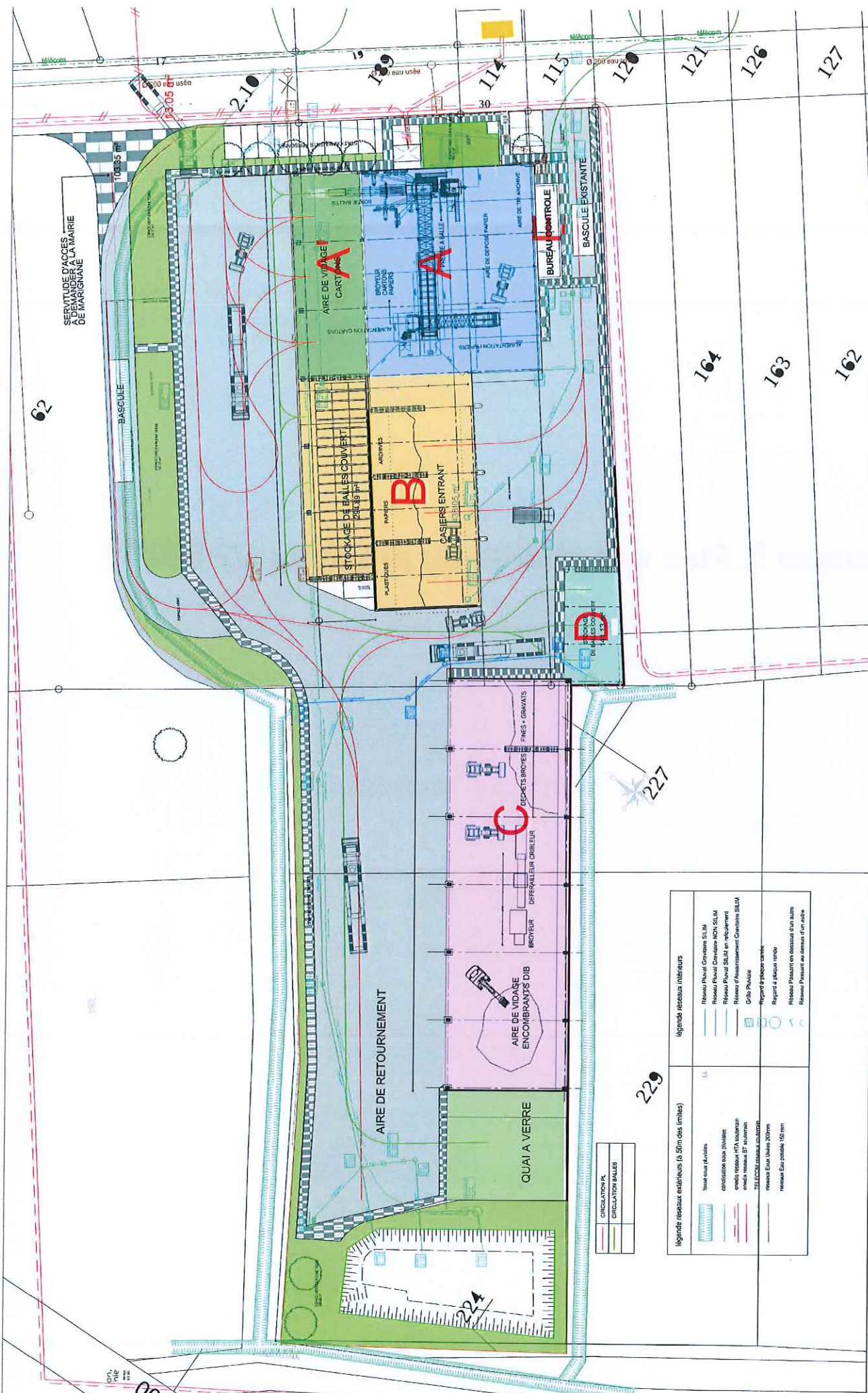

SERVIDE D'ACCES
SERVIER A LA MAIRIE
DE MARGIGNE

10885 m

24339 m

24339 m

10885 m

10885 m

10885 m

10885 m

10885 m

10885 m

114

115

120

121

126

127

162

163

164

166

227

229

224

224

224

224

224

224

224

224

2.10

30

13.06

13.06

13.06

13.06

13.06

13.06

13.06

13.06

13.06

13.06

13.06

13.06

13.06

13.06

13.06

13.06

13.06

13.06

13.06

13.06

114

115

120

121

126

127

162

163

164

166

227

229

224

224

224

224

224

224

224

224

224

114

115

120

121

126

127

162

163

164

166

227

229

224

224

224

224

224

224

224

224

224

114

115

120

121

126

127

162

163

164

166

227

229

224

224

224

224

224

224

224

224

224

114

115

120

121

126

127

162

163

164

166

227

229

224

224

224

224

224

224

224

224

224

114

115

120

121

126

127

162

163

164

166

227

229

224

224

224

224

224

224

224

224

224

114

115

120

121

126

127

162

163

164

166

227

229

224

224

224

224

224

224

224

224

224

114

115

120

121

126

127

162

163

164

166

227

229

224

224

224

224

224

224

224

224

224

114

115

120

121

126

127

162

163

164

166

227

229

224

224

224

224

224

224

224

224

224

114

115

120

121

126

127

162

163

164

166

227

229

224

224

224

224

224

224

224

224

224

114

115

120

121

126

127

162

163

164

166

227

229

224

224

224

224

224

224

224

224

224

114

115

120

121

126

127

162

163

164

166

227

229

224

224

224

224

224

224

224

224

224

114

115

120

121

126

127

162

163

164

166

227

229

224

224

224

224

224

224

224

224

Annexe 5. Plan des abords du projet au 1/2 500^{ème}

Cette annexe contient 1 page.

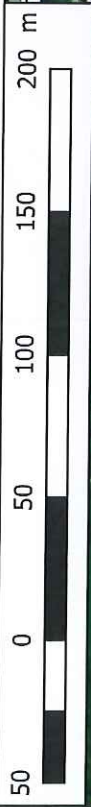

Légende

- Impasse du site
- Rayon de 100 m autour de la proximité
- Hydrographie - Intégration cours d'eau
- Tronçon de cours d'eau naturel
- Tronçon de cours d'eau artificiel
- Hydrographie - Surfaces d'eau
- Surfaces d'eau

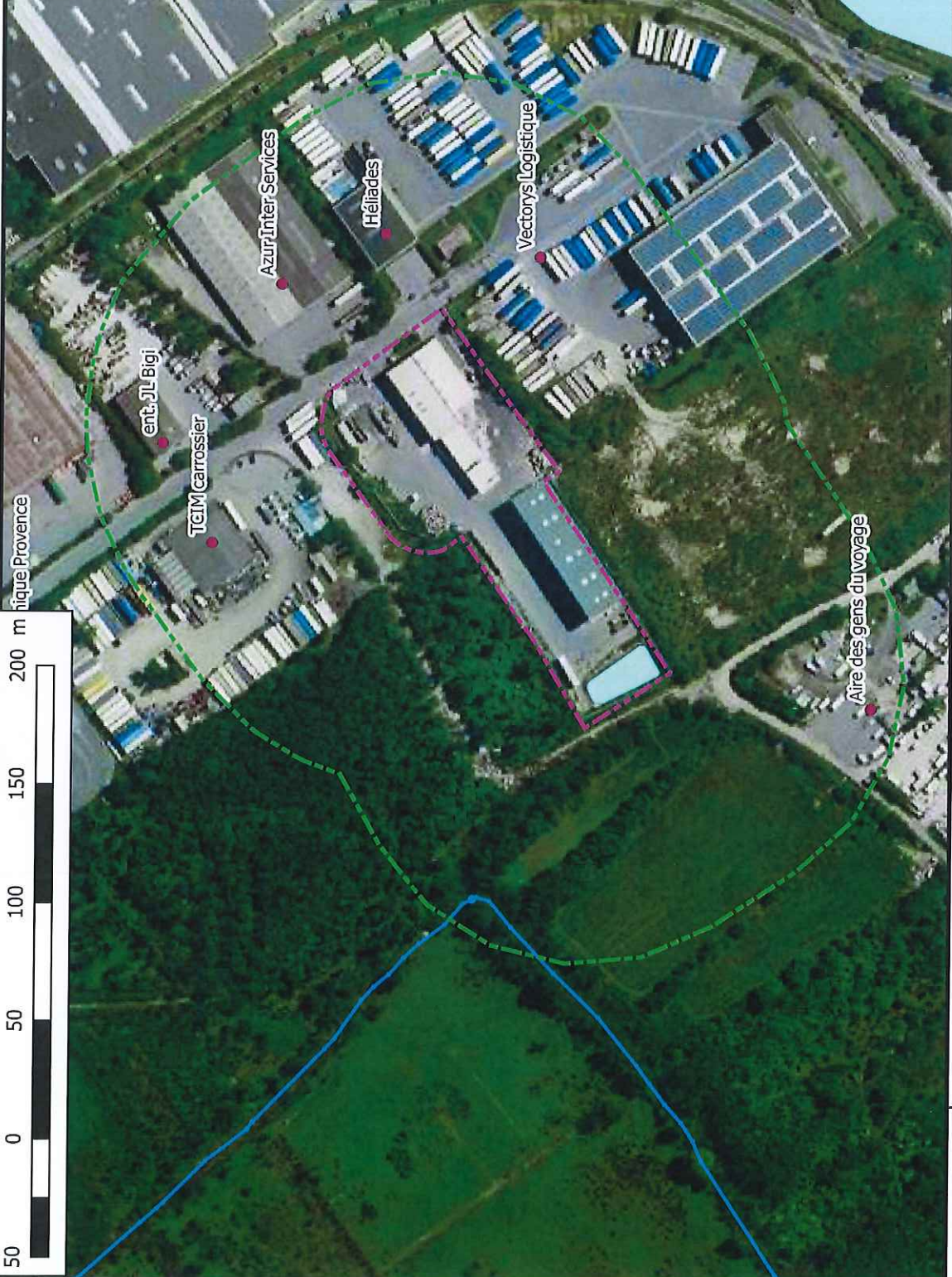

	SILIM ENVIRONNEMENT - centre de tri Marignane		CACISE191647 RACISE03786
	PLAN DES ABORDS DU PROJET		ANN 5 1:2 500

Annexe 6. Plan de situation du projet par rapport aux sites Natura 2000

Cette annexe contient 1 page.

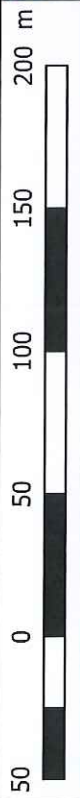

Légende

- Engins du site
- Sites d'importance communautaire

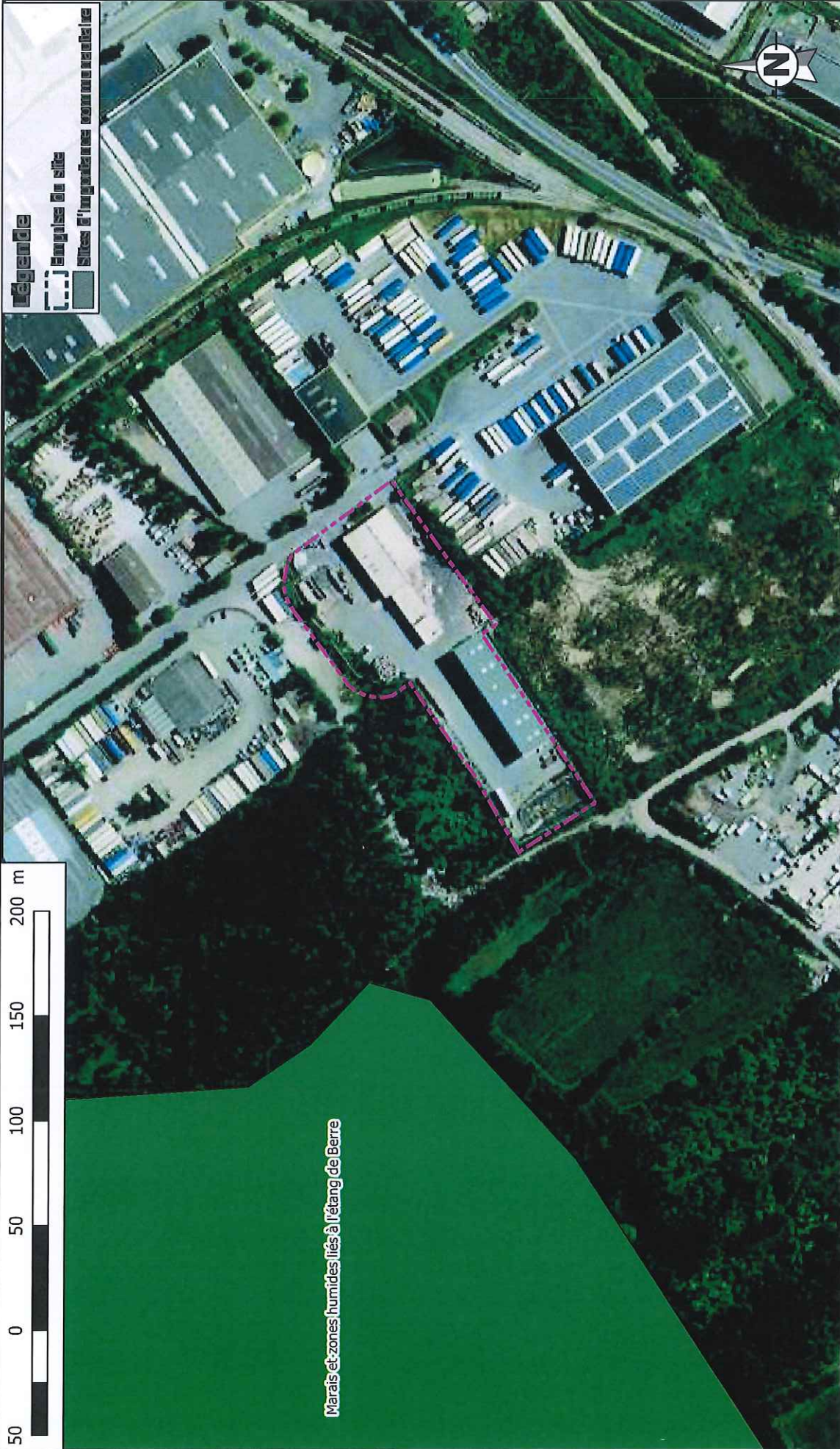

Marais et zones humides liés à l'étang de Berre



SILIM ENVIRONNEMENT - centre de tri Marignane

Plan de localisation des zones Natura 2000

CACISE191647 RACISE03786	ANN
1:2 500	6

Annexe 7. Fiche descriptive du site Basias PAC1314454

Cette annexe contient 3 pages.

PAC1314454

Fiche Détaillée

Pour connaître le cadre réglementaire et la méthodologie de l'inventaire historique régional, consultez le [préambule départemental](#).

1 - Identification du site

Unité gestionnaire : PAC
Date de création de la fiche : (*) 22/04/2011

Raison(s) sociale(s) de l'entreprise :

Raison sociale	Date connue (*)
Sté Silim Environnement	

Siège(s) social(aux) de l'entreprise :

Siège social	Date connue
10 av de Boisbaudran ZI de la Delorme 13344 Marseille cdx 15	25/05/2018

Etat de connaissance : Inventorié
Visite du site : Oui, site localisé
Date de la visite : (*) 08/08/2012

2 - Consultation à propos du site

Consultation des services déconcentrés de l'Etat ou collectivités territoriales :

Nom du service	Consultation du service	Date de consultation du service (*)	Réponse du service	Date de réponse du service (*)
MAIRIE	Oui	23/04/2013	Non	

3 - Localisation du site

Adresses :

Numéro	Bis Ter	Type voie	Nom voie	Date modification (*)
		allée	Palun (De La)	20/04/2018

Dernière adresse : Allée Palun (De La)
Code INSEE : 13054
Commune principale : MARIGNANE (13054)
Zone Lambert initiale : Lambert II étendu

Projection	L.zone (centroïde)	L2e (centroïde)	L93 (centroïde)	L2e (adresse)
X (m)	832 281	832 281	878 286	
Y (m)	1 826 742	1 826 742	6 258 671	

Carte(s) et plan(s) consulté(s) :

Carte consultée	Echelle	Année édition	Présence du site	Référence dossier
plan cadastral	1/1000	1996	Oui	AD13 1878W82
plan d'ensemble	1/1000	1996	Oui	AD13 1878W82

Carte consultée	Echelle	Année édition	Présence du site	Référence dossier
plan de masse	1/200	1996	Oui	AD13 1878W82

4 - Propriété du site

5 - Activités du site

Etat d'occupation du site :

En activité

Date de première activité : (*)

12/12/1996

Origine de la date :

RD=Récépissé de déclaration

Historique des activités sur le site :

N° activité	Libellé activité	Code activité	Date début (*)	Date fin (*)	Importance	groupe SEI	Date du début	Ref. dossier	Autres infos
1	Collecte et stockage des déchets non dangereux dont les ordures ménagères (décharge d'O.M. ; déchetterie)	E38.11Z	12/12/1996		Déclaration	1er groupe	RD=Récépissé de déclaration	AD13 1878W82	

6 - Utilisations et projets

Surface bâtie : 2 370 (en m2)

7 - Utilisateurs

8 - Environnement

9 - Etudes et actions

-

10 - Document(s) associé(s)

11 - Bibliographie

Source d'information : AD13 1878W82

12 - Synthèse historique

13 - Etudes et actions Basol

(*) La convention retenue pour l'enregistrement des dates dans la banque de données BASIAS est la suivante :

- si la date n'est pas connue, le champ est saisi ainsi : 01/01/1111, ou sans date indiquée.
- si les dates ne sont pas connues mais qu'une chronologie relative a pu être établie dans une succession d'activités, d'exploitants, de propriétaires, ...etc., les champs "date" sont successivement :

- - 01/01/1111,
- - 01/01/1112,
- - 01/01/1113,
- - ou sans date indiquée,

- si l'année seule est connue, le champ date est : 01/01/année précise,
- si la date est connue précisément, elle est notée : jour/mois/année.

Annexe 8. Plan du site actuel

Cette annexe contient 1 page.

Annexe 9. Fiche descriptive du site Natura 2000 "Marais et zones humides liés à l'étang de Berre"

Cette annexe contient 8 pages.



NATURA 2000 - FORMULAIRE STANDARD DE DONNEES
Pour les zones de protection spéciale (ZPS), les propositions de sites d'importance communautaire (pSIC), les sites d'importance communautaire (SIC) et les zones spéciales de conservation (ZSC)

FR9301597 - Marais et zones humides liés à l'étang de Berre

1. IDENTIFICATION DU SITE	1
2. LOCALISATION DU SITE	2
3. INFORMATIONS ECOLOGIQUES	3
4. DESCRIPTION DU SITE	6
5. STATUT DE PROTECTION DU SITE	7
6. GESTION DU SITE	8

1. IDENTIFICATION DU SITE

1.1 Type B (pSIC/SIC/ZSC)	1.2 Code du site FR9301597	1.3 Appellation du site Marais et zones humides liés à l'étang de Berre
1.4 Date de compilation 31/01/1996	1.5 Date d'actualisation 09/11/2017	

1.6 Responsables

Responsable national et européen	Responsable du site	Responsable technique et scientifique national
Ministère en charge de l'écologie	DREAL Provence-Alpes-Côte-d'Azur	MNHN - Service du Patrimoine Naturel
www.developpement-durable.gouv.fr	www.provence-alpes-cote-d'azur.developpement-durable.gouv.fr	www.mnhn.fr www.spn.mnhn.fr
en3.en.deb.dgaln@developpement-durable.gouv.fr		natura2000@mnhn.fr

1.7 Dates de proposition et de désignation / classement du site

Date de transmission à la Commission Européenne : 31/08/1998



(Proposition de classement du site comme SIC)

Dernière date de parution au JO UE : 19/07/2006
(Confirmation de classement du site comme SIC)

ZSC : date de signature du dernier arrêté (JO RF) : 21/01/2014

Texte juridique national de référence pour la désignation comme ZSC : <http://www.legifrance.gouv.fr/affichTexte.do?cidTexte=JORFTEXT000028558284>

Explication(s) :

MAJ 2012.11 : intégration des données biologiques du DOCOB + ajout hab H92D0 + nouveau périmètre recalé SCAN25 sans reconsultation (1566 ha), validé par Paris en oct 2012. MAJ 2013.01.22 : réduction du périmètre, retrait de 6 ha sur Poudrière St-Chamas pour exclure terrain militaire pollué. MAJ 2013.10.22 : re-ajout de *Lucanus cervus*, car non pris en compte par le logiciel lors de la MAJ de novembre 2012. MAJ 2017-04 : ajout E1041.

2. LOCALISATION DU SITE

2.1 Coordonnées du centre du site [en degrés décimaux]

Longitude : 5,17°

Latitude : 43,41306°

2.2 Superficie totale

1560 ha

2.3 Pourcentage de superficie marine

Non concerné

2.4 Code et dénomination de la région administrative

Code INSEE	Région
93	Provence-Alpes-Côte-d'Azur

2.5 Code et dénomination des départements

Code INSEE	Département	Couverture (%)
13	Bouches-du-Rhône	100 %

2.6 Code et dénomination des communes

Code INSEE	Communes
13014	BERRE-L'ETANG
13026	CHATEAUNEUF-LES-MARTIGUES
13054	MARIGNANE
13063	MIRAMAS
13092	SAINT-CHAMAS

2.7 Région(s) biogéographique(s)

Méditerranéenne (100%)



Date d'édition : 01/03/2019
 Données issues de la dernière base transmise à la Commission européenne.
<http://inpn.mnhn.fr/site/natura2000/FR9301597>

3. INFORMATIONS ÉCOLOGIQUES

3.1 Types d'habitats présents sur le site et évaluations

Code	PF	Superficie (ha) (% de couverture)	Grottes [nombre]	Qualité des données	Évaluation du site			
					A B C D	A B C		
					Représent -ativité	Superficie relative	Conservation	Évaluation globale
<u>1150</u> Lagunes côtières	X	778 (4,9 %)		M	A	C	C	B
<u>1160</u> Grandes criques et baies peu profondes		15,03 (1 %)		P	D			
<u>1210</u> Végétation annuelle des laissés de mer		4,2 (0,27 %)		M	B	C	B	B
<u>1310</u> Végétations pionnières à <i>Salicornia</i> et autres espèces annuelles des zones boueuses et sableuses		9,3 (0,59 %)		M	B	C	B	B
<u>1410</u> Prés-salés méditerranéens (<i>Juncetalia maritimi</i>)		36 (2,29 %)		M	A	C	B	B
<u>1420</u> Fourrés halophiles méditerranéens et thermo-atlantiques (<i>Sarcocornetea fruticosi</i>)		80 (5,1 %)		M	A	C	B	B
<u>1510</u> Steppes salées méditerranéennes (<i>Limnietalia</i>)	X	0,36 (0,02 %)		M	B	C	A	B
<u>2110</u> Dunes mobiles embryonnaires		4,15 (0,26 %)		M	B	C	C	C
<u>2120</u> Dunes mobiles du cordon littoral à <i>Ammophila arenaria</i> (dunes blanches)		1,7 (0,11 %)		M	C	C	C	C
<u>2210</u> Dunes fixées du littoral du Cruciennillon maritimes		3,16 (0,2 %)		M	B	C	C	C
<u>3140</u> Eaux oligomésotrophes calcaires avec végétation benthique à <i>Chara</i> spp.		2,6 (0,17 %)		M	B	C	B	B
<u>3150</u> Lacs eutrophes naturels avec végétation du <i>Magnopotamion</i> ou de l' <i>Hydrocharition</i>		6,5 (0,41 %)		M	C	C	B	B
<u>3170</u>	X	13,4		G	A	C	A	A



Date d'édition : 01/03/2019
 Données issues de la dernière base transmise à la Commission européenne.
<http://mnp.mnhn.fr/site/natura2000/FR9301587>

Mares temporaires méditerranéennes		(0,85 %)													
		X			M	A	C	B	B						
	6220 Parcours substepmiques de graminées et annuelles des Thero-Brachypodietea	21,2 (1,35 %)			M	A	C	B	B						
	6510 Prairies maigres de fauche de basse altitude (Alopecurus pratensis, Sanguisorba officinalis)	0,5 (0,03 %)			M	C	C	B	B						
	7210 Marais calcaires à Cladium mariscus et espèces du Cancion dévilliana	3,6 (0,23 %)	X		M	B	C	A	A						
	8210 Pentes rocheuses calcaires avec végétation chasmophytique	0,2 (0,01 %)			M	C	C	B	B						
	92A0 Forêts-galeries à Salix alba et Populus alba	35 (2,23 %)			M	B	C	B	B						
	92D0 Galeries et fourrés riverains méridionaux (Nerio-Tamaricetea et Securinegion tinctoriae)	34 (2,17 %)			M	B	A	B	B						
	9340 Forêts à Quercus ilex et Quercus rotundifolia	0,22 (0,01 %)			M	C	C	C	C						

- PF : Forme prioritaire de l'habitat.
- Qualité des données : G = « Bonne » (données reposant sur des enquêtes, par exemple); M = « Moyenne » (données partielles + extrapolations, par exemple); P = « Médiocre » (estimation approximative, par exemple).
- Représentativité : A = « Excellente » ; B = « Bonne » ; C = « Significative » ; D = « Présence non significative ».
- Superficie relative : A = 100 ≥ p > 15 % ; B = 15 ≥ p > 2 % ; C = 2 ≥ p > 0 % .
- Conservation : A = « Excellente » ; B = « Bonne » ; C = « Moyenne / réduite ».
- Evaluation globale : A = « Excellente » ; B = « Bonne » ; C = « Significative ».

3.2 Espèces inscrites à l'annexe II de la directive 92/43/CEE et évaluation

Groupe	Code	Espèce	Nom scientifique	Population présente sur le site						Évaluation du site				
				Type	Unité	Taille		Cat. C J V P	Qualité des données	A B C D	A B C			
						Min	Max				Cons.	Isol.	Glob.	
I	1041		<i>Oxygastra curtisii</i>	p	localités	1	2	R	P	C	B	C	C	C
I	1044		<i>Coenagrion mercuriale</i>	p	i			R	M	C	B	C	C	A
I	1083		<i>Lucanus cervus</i>	p	i			R	P	D				
R	1220		<i>Emys orbicularis</i>	p	i			R	P	C	C	B	C	C
M	1303		<i>Rhinolophus hipposideros</i>	r	i			V	P	C	C	C	C	C
M	1304		<i>Rhinolophus ferrumequinum</i>	r	i			R	P	C	B	C	C	B



M	1307	<i>Myotis blythii</i>	r					i	R	P	C	B	C	B
M	1310	<i>Miniopterus schreibersii</i>	r					i	C	M	C	B	C	B
M	1316	<i>Myotis capaccinii</i>	r					i	R	P	C	B	C	B
M	1321	<i>Myotis emarginatus</i>	r					i	R	P	C	B	C	C
M	1324	<i>Myotis myotis</i>	r					i	R	P	C	B	C	C
I	6199	<i>Euplagia quadripunctaria</i>	p					i	P	P	D			

- **Groupe** : A = Amphibiens, B = Oiseaux, F = Poissons, I = Invertébrés, M = Mammifères, P = Plantes, R = Reptiles.
- **Type** : p = espèce résidente (sédentaire), r = reproduction (migratrice), c = concentration (migratrice), w = hivernage (migratrice).
- **Unité** : i = individus, p = couples, adults = Adultes matures, area = Superficie en m², bfemales = Femelles reproductrices, cmales = Mâles chanteurs, colonies = Colonies, fstems = Tiges florales, grids1x1 = Grille 1x1 km, grids10x10 = Grille 10x10 km, grids5x5 = Grille 5x5 km, length = Longueur en km, localities = Stations, logs = Nombre de branches, males = Mâles, shoots = Pousses, stones = Cavités rocheuses, subadults = Sub-adultes, trees = Nombre de troncs, tufts = Tourffes.
- **Catégories du point de vue de l'abondance (Cat.)** : C = espèce commune, R = espèce très rare, P = espèce présente.
- **Qualité des données** : G = « Bonne » (données reposant sur des enquêtes, par exemple); M = « Moyenne » (données partielles + extrapolations, par exemple); P = « Médiocre » (estimation approximative, par exemple); DD = Données insuffisantes.
- **Population** : A = 100% > p > 15% ; B = 15% > p > 2% ; C = 2% > p > 0% ; D = Non significative.
- **Conservation** : A = « Excellente » ; B = « Bonne » ; C = « Moyenne / réduite ».
- **Isolément** : A = population (presque) isolée ; B = population non isolée, mais en marge de son aire de répartition ; C = population non isolée dans son aire de répartition élargie.
- **Evaluation globale** : A = « Excellente » ; B = « Bonne » ; C = « Significative ».

3.3 Autres espèces importantes de faune et de flore

Groupe		Code	Espèce		Population présente sur le site			Motivation						
			Nom scientifique		Taille		Unité	Cat.	Annexe Dir. Hab.		Autres catégories			
					Min	Max		C R V P	IV	V	A	B	C	D

- **Groupe** : A = Amphibiens, B = Oiseaux, F = Poissons, Fu = Champignons, I = Invertébrés, L = Lichens, M = Mammifères, P = Plantes, R = Reptiles.
- **Unité** : i = individus, p = couples, adults = Adultes matures, area = Superficie en m², bfemales = Femelles reproductrices, cmales = Mâles chanteurs, colonies = Colonies, fstems = Tiges florales, grids1x1 = Grille 1x1 km, grids10x10 = Grille 10x10 km, grids5x5 = Grille 5x5 km, length = Longueur en km, localities = Stations, logs = Nombre de branches, males = Mâles, shoots = Pousses, stones = Cavités rocheuses, subadults = Sub-adultes, trees = Nombre de troncs, tufts = Tourffes.
- **Catégories du point de vue de l'abondance (Cat.)** : C = espèce commune, R = espèce très rare, P = espèce présente.
- **Motivation** : IV, V : annexe où est inscrite l'espèce (directive « Habitats ») ; A : liste rouge nationale ; B : espèce endémique ; C : conventions internationales ; D : autres raisons.



4. DESCRIPTION DU SITE

4.1 Caractère général du site

Classe d'habitat	Pourcentage de couverture
N02 : Rivières et Estuaires soumis à la marée, Vasières et bancs de sable, Lagunes (incluant les bassins de production de sel)	49 %
N03 : Marais salants, Prés salés, Steppes salées	50 %
N23 : Autres terres (incluant les Zones urbanisées et industrielles, Routes, Décharges, Mines)	1 %

Autres caractéristiques du site

Zones palustres bordant l'Étang de Berre.

Vulnérabilité : L'ensemble des milieux liés à l'Étang de Berre est menacé par une sédimentation excessive et la diminution de la salinité.

4.2 Qualité et importance

Les berges basses de l'Étang de Berre accueillent une grande diversité de milieux humides, plus ou moins liés aux apports d'eau douce (marais de la Touloubre) ou à l'eau salée de l'Étang (cordon du Jaï et Palun de Marignane, Salines de Berre). Ces milieux sont le siège d'une biodiversité importante en terme de milieux (prés et steppes salés rappelant la Camargue) comme en terme d'espèces animales et végétales.

4.3 Menaces, pressions et activités ayant une incidence sur le site

Il s'agit des principales incidences et activités ayant des répercussions notables sur le site

Incidences négatives				
Importance	Menaces et pressions [code]	Menaces et pressions [libellé]	Pollution [code]	Intérieur / Extérieur [i o b]
H	H01.03	Autres sources ponctuelles de pollution des eaux de surface		I
M	E01.01	Urbanisation continue		I
M	G05.01	Piétinement, surfréquentation		I
Incidences positives				
Importance	Menaces et pressions [code]	Menaces et pressions [libellé]	Pollution [code]	Intérieur / Extérieur [i o b]

- **Importance** : H = grande, M = moyenne, L = faible.
- **Pollution** : N = apport d'azote, P = apport de phosphore/phosphate, A = apport d'acide/acidification, T = substances chimiques inorganiques toxiques, O = substances chimiques organiques toxiques, X = pollutions mixtes.
- **Intérieur / Extérieur** : I = à l'intérieur du site, O = à l'extérieur du site, B = les deux.



4.4 Régime de propriété

Type	Pourcentage de couverture
Propriété privée (personne physique)	57 %
Propriété d'une association, groupement ou société	%
Etablissement public	28 %
Domaine communal	12 %
Domaine régional	%
Domaine privé de l'état	3 %
Domaine public de l'état	%

4.5 Documentation

Lien(s) :

5.1 Types de désignation aux niveaux national et régional

Code	Désignation	Pourcentage de couverture
11	Terrain acquis par le Conservatoire du Littoral	60 %

5.2 Relation du site considéré avec d'autres sites

Désignés aux niveaux national et régional :

Code	Appellation du site	Type	Pourcentage de couverture
11	POUDRERIE DE SAINT CHAMAS	*	5%
11	ETANG DE BOLMON	*	40%
11	EMBOUCHURE DE LA TOULOUBRE	*	15%

Désignés au niveau international :

Type	Appellation du site	Type	Pourcentage de couverture
------	---------------------	------	---------------------------

5.3 Désignation du site



6. GESTION DU SITE

6.1 Organisme(s) responsable(s) de la gestion du site

Organisation : GIPREB

Adresse : Cours Mirabeau 13130 Berre-l'Etang

Courriel :

6.2 Plan(s) de gestion

Existe-il un plan de gestion en cours de validité ?

Oui Nom :
Lien :
http://natura2000.mnhn.fr/uploads/doc/PRODBIOTOP/1009_DOCOB_lien_internet_SIDE.txt

Non, mais un plan de gestion est en préparation.

Non

6.3 Mesures de conservation